

# LE CLOS D'UGNAC - PENNAUTIER - AUDE

## PLAN D'OPÉRATION

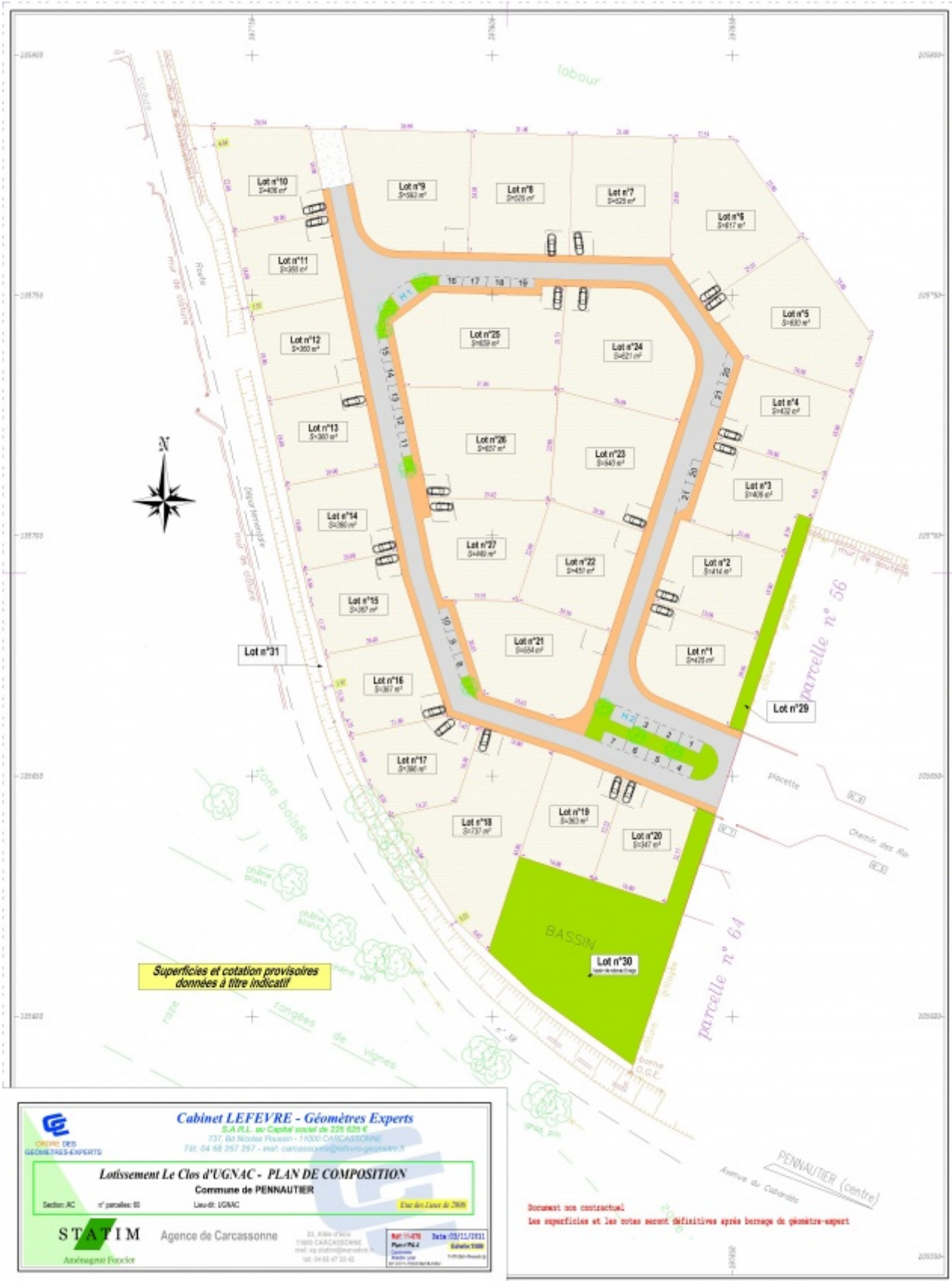

Superficies et cotation provisoires données à titre indicatif

**Cabinet LEFEVRE - Géomètres Experts**  
 S.A. R.L. au Capital social de 225 020 €  
 737, Bd Nicolas Poussin - 11000 CARCASSONNE  
 Tél: 04 58 257 257 - email: carcassonne@lefevre-geometre.fr

**Lotissement Le Clos d'UGNAC - PLAN DE COMPOSITION**  
 Commune de PENNAUTIER  
 Lieu-dit: UGNAC

Secteur: AC n° parcelles: 01  
 Etat des lieux de 2006

**STATIM** Agence de Carcassonne  
 23, Allée d'Alsace  
 11000 CARCASSONNE  
 tél: 04 58 47 30 42

Rep: 11476 Date: 03/11/2011  
 Plan: P04  
 Contenu: 1000  
 Echelle: 1:1000  
 11/03/2011

Document non contractuel.  
 Les superficies et les cotes seront définitives après bornage du géomètre-expert